

**BCSMANAGER**

Konfiguracja

**P2P**

**1.4**

Aplikacja BCS Manager przeznaczona jest do zarządzania i obsługi urządzeń firmy BCS. Współpracuje z produktami serii BCS Point oraz BCS Line.

**BCS**<sup>®</sup>  
[www.bcscctv.pl](http://www.bcscctv.pl)

# 1 Konfiguracja urządzenia:

- a) Uruchomić aplikację BCS Manager. Następnie Program Narzędziowy
- b) Kliknąć szukaj urządzeń (Rys. 1.1) i z listy wybrać to, które będzie dodane do chmury (Rys. 1. 2).
- c) Pojawi się przycisk „Akcje” (Rys. 1.3). Należy go kliknąć, wybrać „Skonfiguruj serwer P2P” (Rys. 1.4) i następnie „skonfiguruj chmurę BCS” (Rys. 1.5).
- d) W nowym oknie podać nazwę użytkownika i hasło do urządzenia i kliknąć „Zastosuj” (Rys. 2.1).

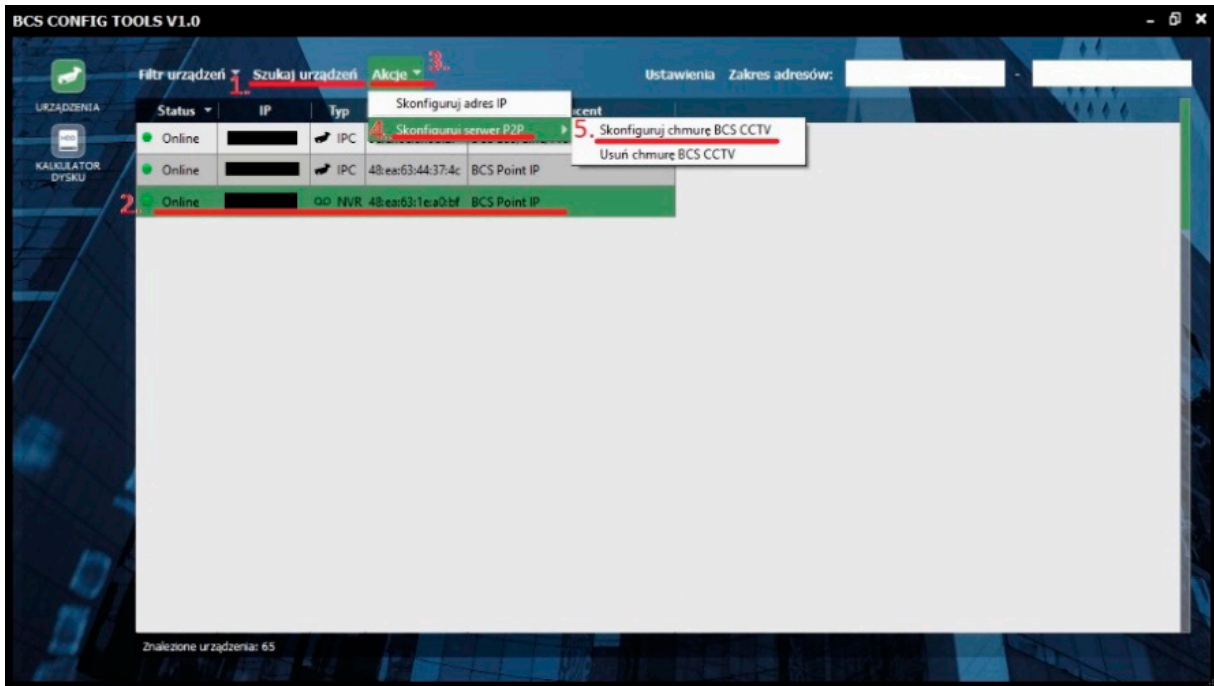

Rysunek 1

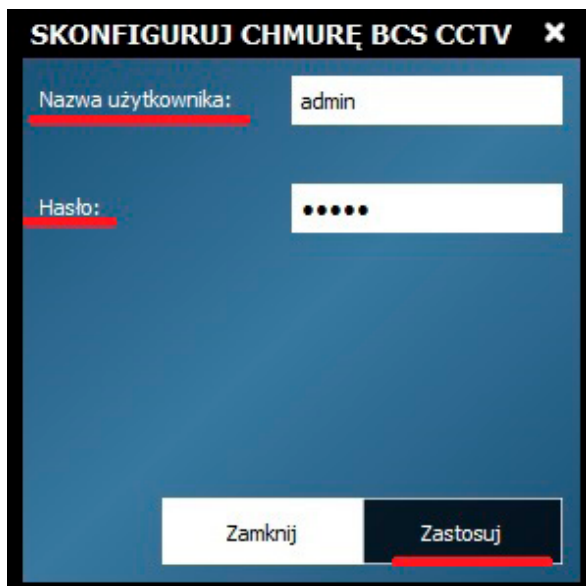

Rysunek 2

## 2 Tworzenie konta P2P:

- a) W przeglądarce internetowej otworzyć stronę p2p.bscscctv.pl
- b) Kliknąć odnośnik „Rejestracja”(Rys. 3.1)
- c) Wypełnić formularz rejestracyjny (Rys. 4). Identyfikator urządzenia to numer seryjny. Kliknąć „Zarejestruj”
- d) Zalogować się na utworzone konto podając email i hasło w celu weryfikacji czy urządzenie podane podczas rejestracji widnieje na liście urządzeń (Rys. 3.2).
- e) Użytkownik może:
  - zmienić nazwę urządzenia w celu lepszej identyfikacji
  - udostępnić urządzenie innemu użytkownikowi chmury
  - umożliwić rejestrację innemu użytkownikowi z wykorzystaniem własnego numeru seryjnego

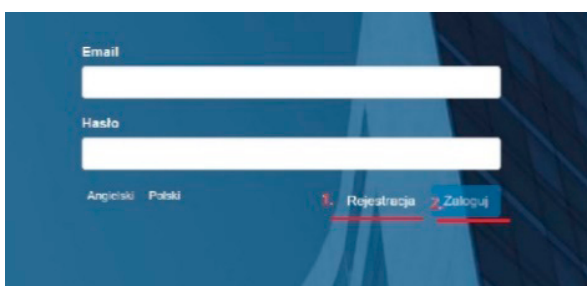

Rysunek 3

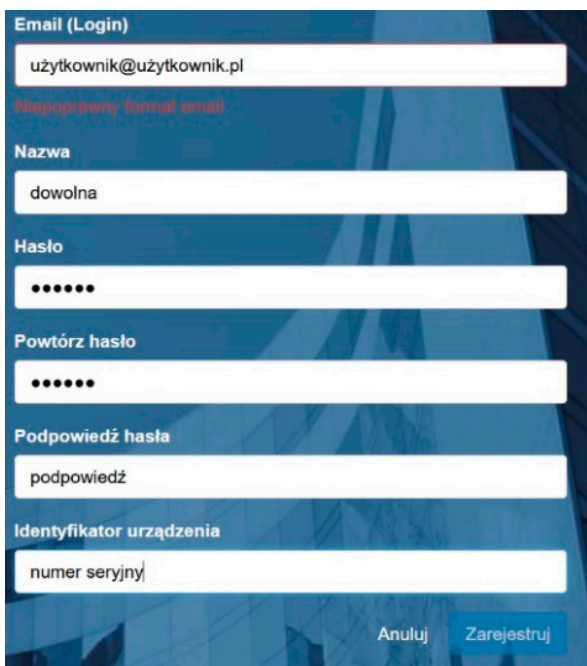

- Email (Login):** użytkownik@uzytkownik.pl (with a red error message: "Niepoprawny format email")
- Nazwa:** dowolna
- Hasło:** [masked with dots]
- Powtórz hasło:** [masked with dots]
- Podpowiedź hasła:** podpowiedź
- Identyfikator urządzenia:** numer seryjny

Buttons "Anuluj" and "Zarejestruj" are visible at the bottom right.

Rysunek 4

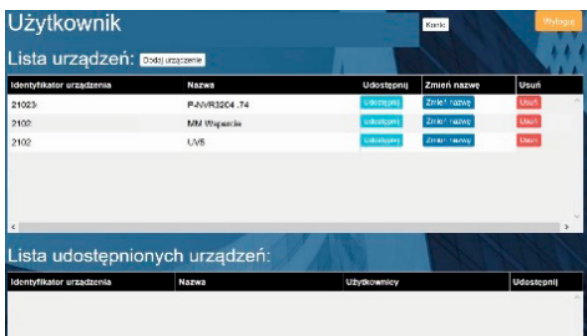

**Użytkownik**

Lista urządzeń: [Dodaj urządzenie](#)

Identyfikator urządzenia	Nazwa	Udostępnił	Zmień nazwę	Usuń
21023	PAJVR3204_74	<a href="#">Udostępnił</a>	<a href="#">Zmień nazwę</a>	<a href="#">Usuń</a>
2100	MM Włocławek	<a href="#">Udostępnił</a>	<a href="#">Zmień nazwę</a>	<a href="#">Usuń</a>
2102	LVB	<a href="#">Udostępnił</a>	<a href="#">Zmień nazwę</a>	<a href="#">Usuń</a>

Lista udostępnionych urządzeń:

Identyfikator urządzenia	Nazwa	Użytkownicy	Udostępnił
--------------------------	-------	-------------	------------

Rysunek 5

### 3 Praca z urządzeniami z chmury

- a) Uruchomić i zalogować się w aplikacji BCS Manager (wersja 1.4)
- b) Z bloku Ustawień kliknąć „Chmura” (Rys.4)
- c) W nowym oknie kliknąć „Dodaj użytkownika” (Rys.5.1)
- d) Uzpełnić pola „Nazwa użytkownika” i „hasło”, następnie kliknąć „Zachowaj”
- e) Na liście pojawi się użytkownik wraz ze wszystkimi urządzeniami dodanymi do chmury (Rys.5.2).
- f) Ostatnim krokiem jest podwójne kliknięcie na urządzeniu i poprawienie Nazwy użytkownika i Hasła (aplikacja wykorzystuje hasła domyślne) (Rys.6). Kliknąć Zapisz. Po wprowadzeniu zmian urządzenia powinny zmienić status na Online a kolor ikon na czarny.
- g) Z bloku Podstawowe BCS Manager’a wybrać podgląd bieżący. W zakładce „kanały” będą widniały również urządzenia z chmury.

Rysunek 4

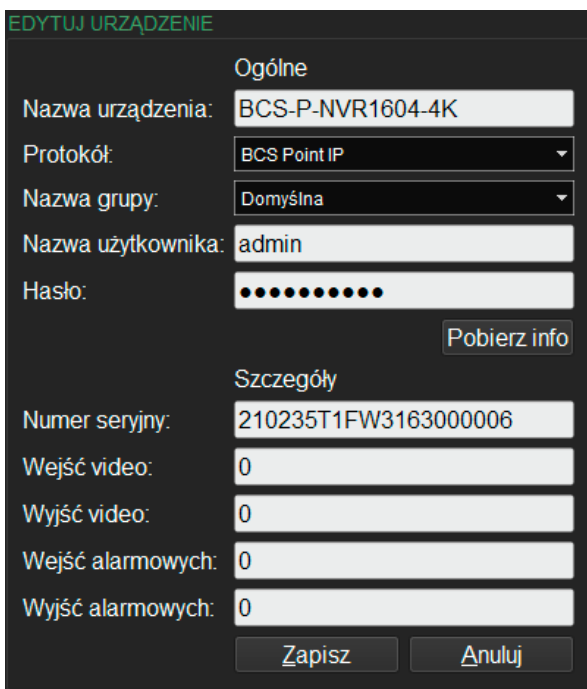
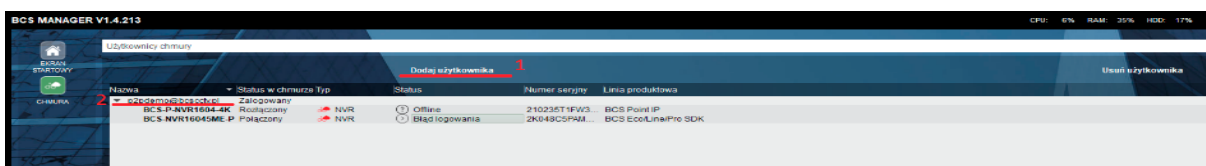

Rysunek 5

Rysunek 6

## 4 Dodawanie kolejnych urządzeń do chmury

- a) W przeglądarce internetowej otworzyć stronę [p2p.bcscctv.pl](http://p2p.bcscctv.pl)
- b) Zalogować się na swoje konto.
- c) Kliknąć „Dodaj urządzenie”
- d) Wprowadzić dowolną nazwę dla urządzenia i jego numer seryjny jako identyfikator.
- e) Kliknąć „Dodaj”

**BCS**<sup>®</sup>  
[www.bcsctv.pl](http://www.bcsctv.pl)